

# Breve guida per l'utilizzo della mappa web dell'Offerta Scolastica

Nel Comune di Siena, le scuole dell'infanzia, quelle primarie e quelle secondarie di 1° grado, hanno uno specifico ambito territoriale di competenza che è stato individuato con apposita delibera di consiglio e che è possibile visualizzare in una apposita mappa, liberamente consultabile da tutti.

Per conoscere la scuola a cui si deve fare riferimento, basta [aprire la pagina web](#) della mappa e, in base all'indirizzo della propria residenza, è possibile sapere a quale scuola (di ognuno dei tre gradi), oltre ad ottenere facilmente le principali informazioni e gli eventuali contatti diretti con i plessi scolastici d'interesse.

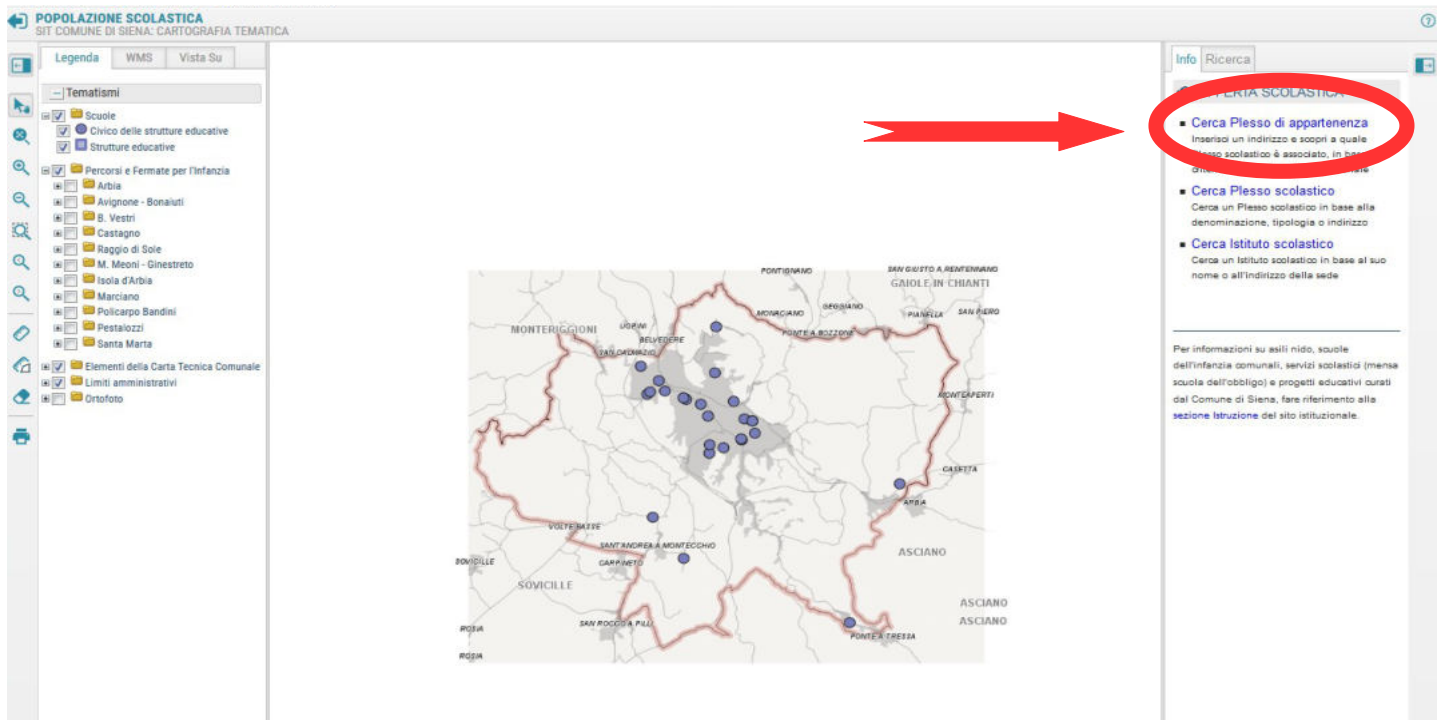

POPOLAZIONE SCOLASTICA  
SIT COMUNE DI SIENA: CARTOGRAFIA TEMATICA

Legenda WMS Vista Su

Tematismi

- Scuole
- Civico delle strutture educative
- Strutture educative
- Percorsi e Fermate per l'infanzia
- Arbia
- Avignone - Bonaiuti
- B. Vestri
- Castagno
- Raggio di Sole
- M. Meoni - Ginestreto
- Isola d'Arbia
- Marciano
- Polcarpo Bandini
- Pestalozzi
- Santa Marta
- Elementi della Carta Tecnica Comunale
- Limiti amministrativi
- Ortofoto

Info Ricerca

**Cerca Plesso di appartenenza**  
Inserisci un indirizzo e scopri a quale Plesso scolastico è associato, in base alla denominazione, tipologia o indirizzo

Cerca Plesso scolastico  
Cerca un Plesso scolastico in base alla denominazione, tipologia o indirizzo

Cerca Istituto scolastico  
Cerca un Istituto scolastico in base al suo nome o all'indirizzo della sede

Per informazioni su asili nido, scuole dell'infanzia comunali, servizi scolastici (mensa scuola dell'obbligo) e progetti educativi curati dal Comune di Siena, fare riferimento alla sezione Istruzione del sito istituzionale.

iniziare a scrivere il nome della strada di residenza e selezionarla tra quelle proposte in elenco

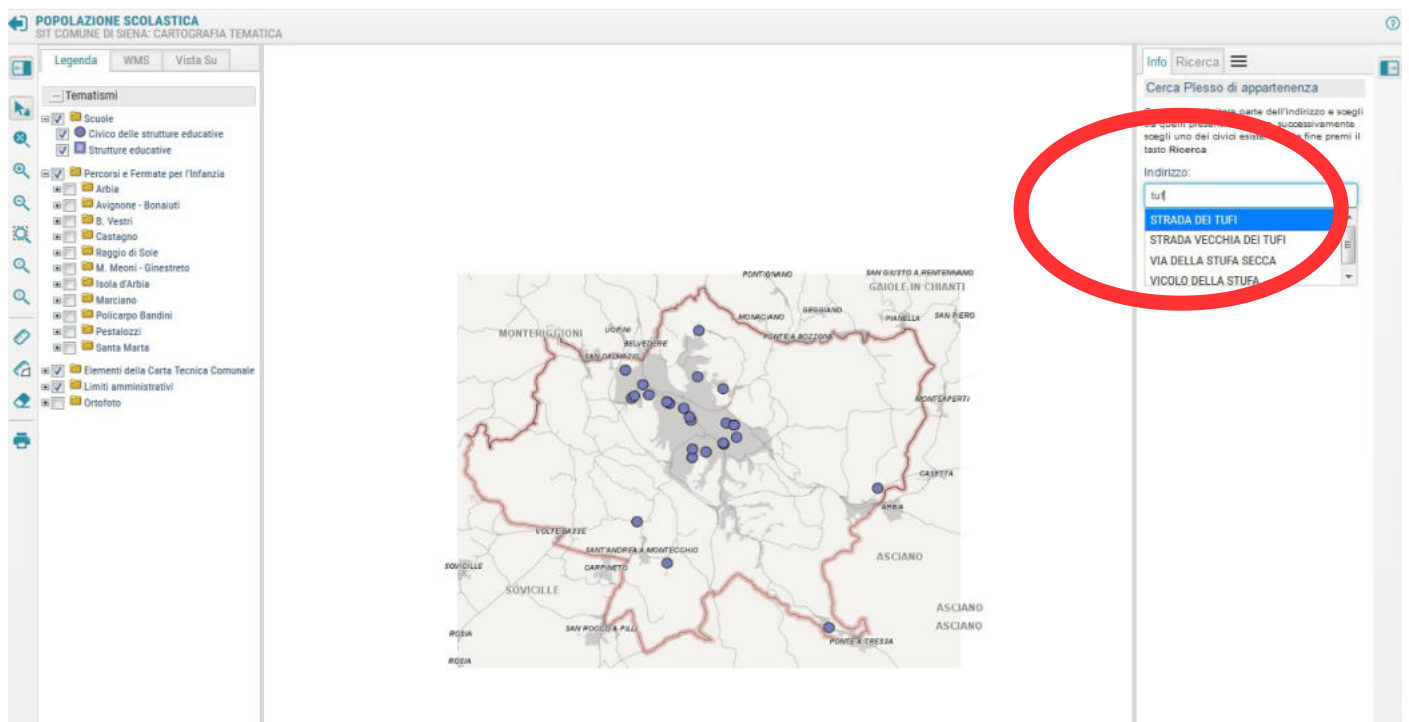

POPOLAZIONE SCOLASTICA  
SIT COMUNE DI SIENA: CARTOGRAFIA TEMATICA

Legenda WMS Vista Su

Tematismi

- Scuole
- Civico delle strutture educative
- Strutture educative
- Percorsi e Fermate per l'infanzia
- Arbia
- Avignone - Bonaiuti
- B. Vestri
- Castagno
- Raggio di Sole
- M. Meoni - Ginestreto
- Isola d'Arbia
- Marciano
- Polcarpo Bandini
- Pestalozzi
- Santa Marta
- Elementi della Carta Tecnica Comunale
- Limiti amministrativi
- Ortofoto

Info Ricerca

Cerca Plesso di appartenenza

Inserisci una parte dell'indirizzo e scegli tra i plessi scolastici successivamente scegli uno dei civici esistenti. Infine premi il tasto Ricerca

Indirizzo:

tuf

- STRADA DEI TUFFI
- STRADA VECCHIA DEI TUFFI
- VIA DELLA STUFA SECCA
- VICOLO DELLA STUFA

selezionare anche il civico tra quelli in elenco e cliccare su "Cerca"

la mappa si posiziona direttamente sull'indirizzo cercato e propone le scuole dei tre gradi a cui si deve fare riferimento

Plesso	Tipologia	Istituto	Indirizzo
<a href="#">POLICARPO BANDINI</a>	SCUOLA D'INFANZIA	ISTITUTO COMPRENSIVO TOZZI	VIA DI SAN MARCO 110
<a href="#">A. SAFFI</a>	SCUOLA PRIMARIA	ISTITUTO COMPRENSIVO S. BERNARDINO	VIA ETTORE BASTIANINI 5
<a href="#">SAN BERNARDINO</a>	SCUOLA SECONDARIA DI PRIMO GRADO	ISTITUTO COMPRENSIVO S. BERNARDINO	VIA PIER ANDREA MATTIOLI 6

selezionando la scuola di interesse, si ottengono alcune informazioni di base

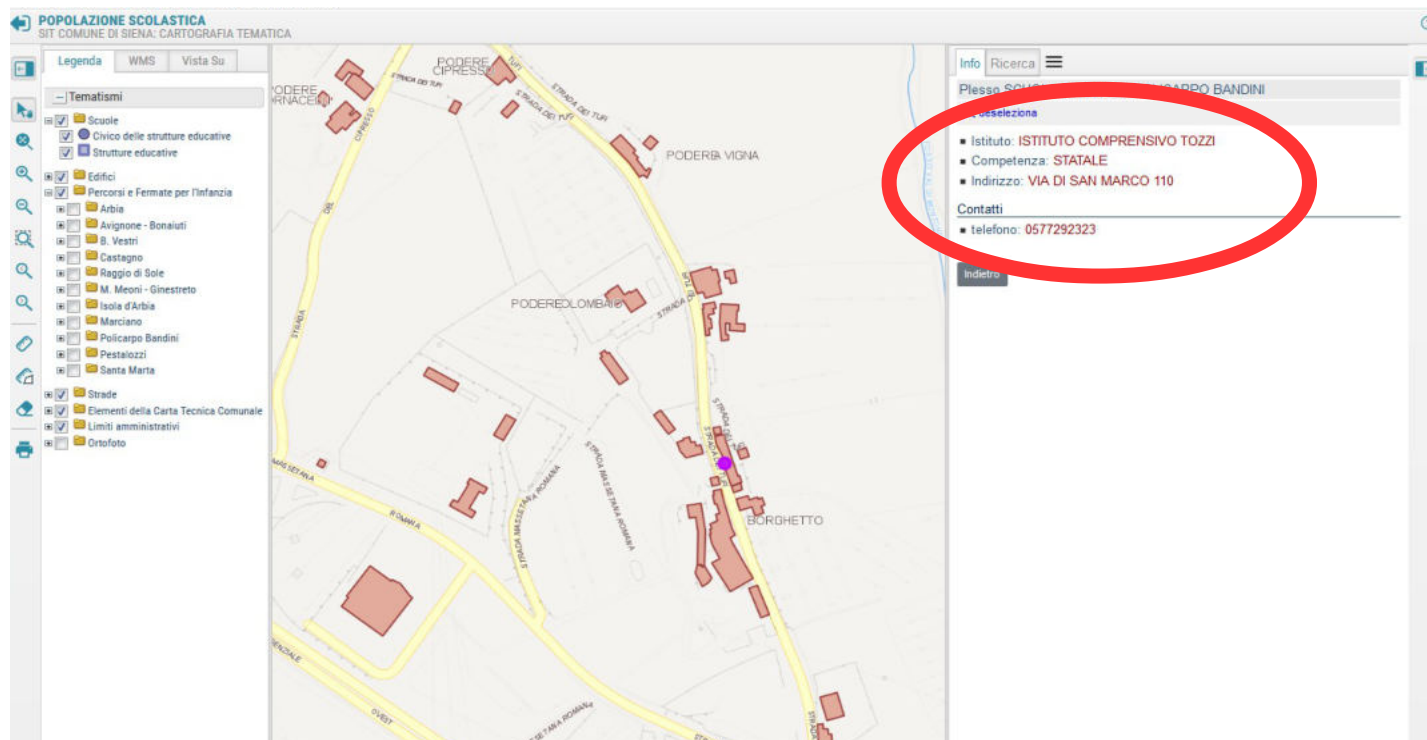

Sempre nella pagina che restituisce i nomi dei plessi di appartenenza, cliccando sull'icona posta a fianco del nome, si posiziona la mappa sul plesso per visualizzare dove si trova

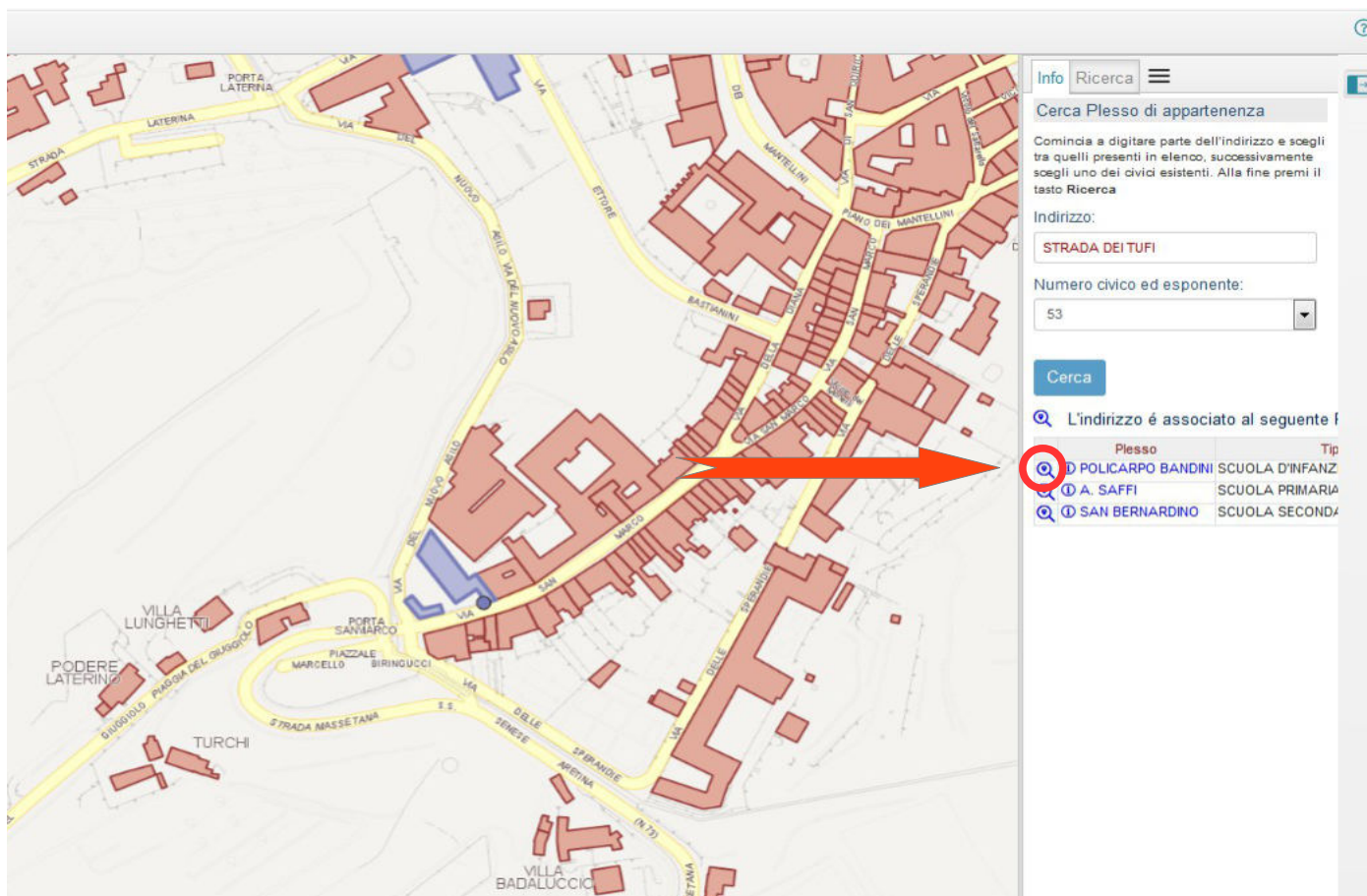

Un'altra interessante informazione messa a disposizione, è quella di poter visualizzare i percorsi e le fermate (e, quando presenti, anche gli orari) degli scuolabus che fanno servizio per quella determinata scuola

Per fare questo, è necessario cliccare sul nome della scuola visibile sulla parte sinistra della mappa per accendere il percorso (andata e ritorno) dello scuolabus e le relative fermate

**Legend (Tematismi):**

- Scuole
- Civico delle strutture educative
- Strutture educative
- Edifici
- Percorsi e Fermate per l'infanzia
- Arbia
- Avignone - Bonaluti
- S. Vestri
- Castagno
- Raggio di Sole
- M. Meoni - Ginestreto
- Isola d'Arbia
- Policarpo Bandini** (highlighted with a red circle and a blue arrow)
- Santa Marta
- Strade
- Elementi della Carta Tecnica Comunale
- Limiti amministrativi
- Ortofoto

**Search Panel (Cerca Plesso di appartenenza):**

Indirizzo:

Numero civico ed esponente:

Cerca

L'indirizzo è associato al seguente f

Plesso	Tu
<input type="radio"/> POLICARPO BANDINI	SCUOLA D'INFANZ
<input type="radio"/> A. SAFFI	SCUOLA PRIMARIA
<input type="radio"/> SAN BERNARDINO	SCUOLA SECONDA

The map shows a school area with a yellow bus route and stops. A yellow box highlights the school 'Scuola Infanzia POLICARPO BANDINI' with the address 'Ritorno:'. The map also shows other locations like 'PODERE CIPRESSI', 'PODERE VIGNA', 'PODERE LOMBARDO', and 'BORGHETTO'.